



Maître d'Ouvrage : Ministère de la Justice - Département de l'immobilier, 350 Avenue du club hippique, 13100 Aix-en-Provence
Tel: 04 42 91 30 70 / 06 77 10 66 82 - Mail: Christian.Vitalis@justice.gouv.fr

Maître d'Oeuvre : ICØS Architecture - 38, rue du Pont de Lattes, 34000 Montpellier
Tel: 06 13 62 34 18 / 04 99 63 35 03 - Mail: d.rousse@icos-architecture.com / agence@icos-architecture.com

BET Thermique, Fluide, Economie et OPC : IGBat&co - 2 BIS Chemin Neuf, 13570 BARBENTANE
Tel : 06 89 73 15 81 - Mail: administratif@igbatetco.fr

Bureau de contrôle : Qualiconsult - AWADA Ali
Tel : 07 62 08 26 74 - Mail: ali.awada@qualiconsult.fr

Coordinateur SPS : BECS - NEGRE Gilles
Tel : 06 08 30 38 43 - Mail: gilles.negre@becs.fr

DCE.10



CARNET DE REPÉRAGE

Réhabilitation et réaménagement du Tribunal de Proximité d’Orange
Rue de Tourre, 84100 Orange

SOMMAIRE

- DCE.10.1 à 10.3 - Plans de repérage - Démolitions et déposes
- DCE.10.4 à 10.10 - Plans de repérage et coupes - Faux-plafonds et coupes de passage des réseaux
- DCE.10.11 à 10.15 - Plans de repérage - Peintures
- DCE.10.16 - Plans de repérage - Étanchéité

Ces plans n'ont pas valeur de plans d'exécution de l'ouvrage. Les côtes, dimensions et hauteurs sont indicatives sous réserve de vérification sur place avant tout travaux. Ce document ne peut se substituer aux relevés détaillés et de vérification nécessaires aux entreprises.

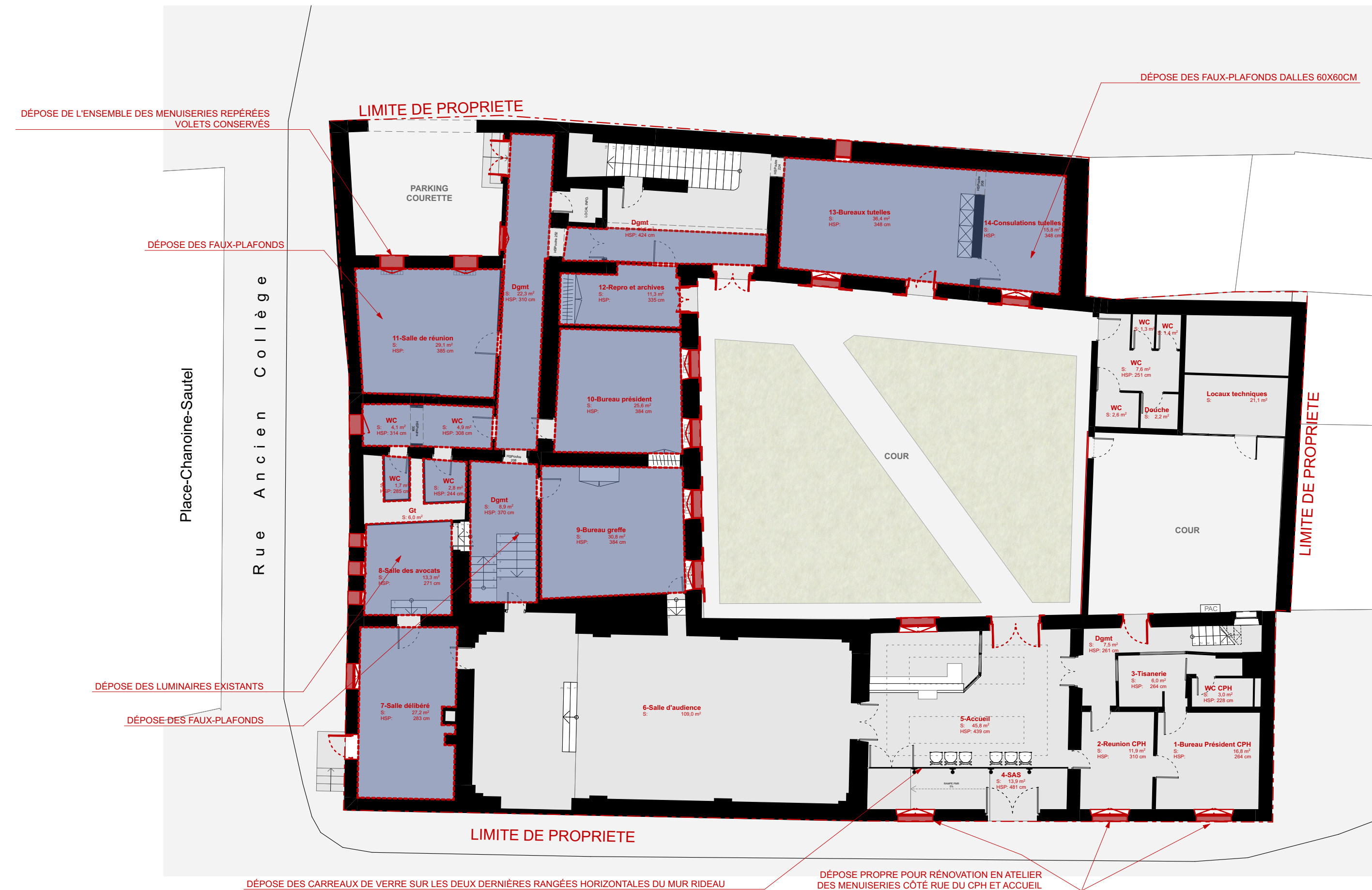

Ces plans n'ont pas valeur de plans d'exécution de l'ouvrage. Les côtes, dimensions et hauteurs sont indicatives sous réserve de vérification sur place avant tout travaux. Ce document ne peut se substituer aux relevés détaillés et de vérification nécessaires aux entreprises.

DÉPOSE DE LA POMPE À CHALEUR DU BUREAU CHEF DE SERVICE

DÉPOSE DE L'ENSEMBLE DES MENUISERIES REPÉRÉES
VOILETS CONSERVÉS

DÉPOSE DES FAUX-PLAFONDS

DÉPOSE DES FAUX-PLAFONDS

CUISINE EXISTANTE
Dépose des existants, mise à disposition du maître d'ouvrage ou
évacuation à la décharge si ce dernier ne souhaite pas récupérer le mobilier



DÉPOSE PROPRE POUR RÉNOVATION EN ATELIER
DES MENUISERIES CÔTÉ RUE DU CPH ET ACCUEIL

 Dépose des faux-plafonds dalles 60x60cm et BA13

Ces plans n'ont pas valeur de plans d'exécution de l'ouvrage. Les côtes, dimensions et hauteurs sont indicatives sous réserve de vérification sur place avant tout travaux. Ce document ne peut se substituer aux relevés détaillés et de vérification nécessaires aux entreprises.

DÉPOSE DE L'ENSEMBLE DES MENUISERIES REPÉRÉES
VOLETS CONSERVÉS



Ces plans n'ont pas valeur de plans d'exécution de l'ouvrage. Les côtes, dimensions et hauteurs sont indicatives sous réserve de vérification sur place avant tout travaux. Ce document ne peut se substituer aux relevés détaillés et de vérification nécessaires aux entreprises.



Ces plans n'ont pas valeur de plans d'exécution de l'ouvrage. Les côtes, dimensions et hauteurs sont indicatives sous réserve de vérification sur place avant tout travaux. Ce document ne peut se substituer aux relevés détaillés et de vérification nécessaires aux entreprises.

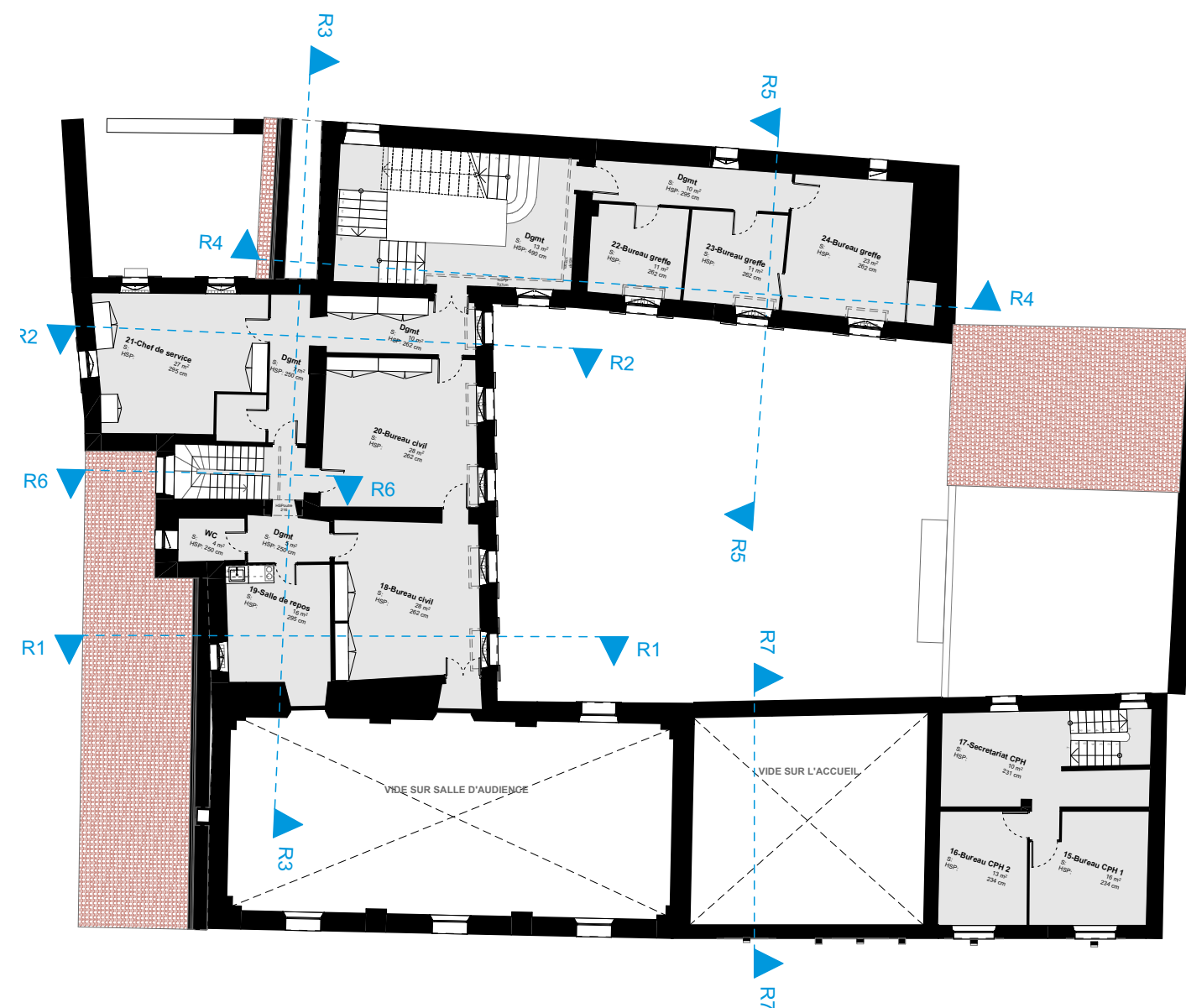
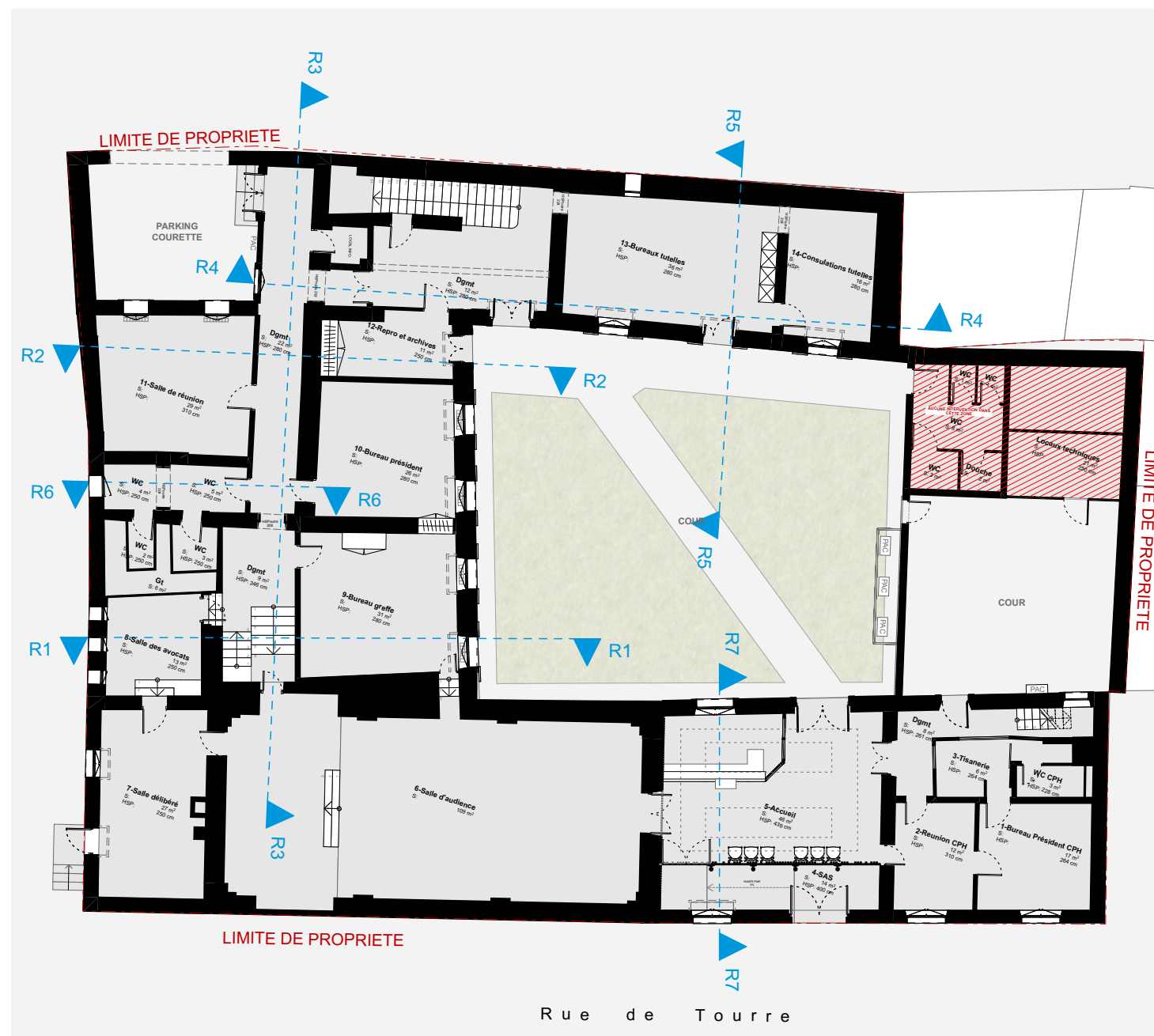

Ces plans n'ont pas valeur de plans d'exécution de l'ouvrage. Les côtes, dimensions et hauteurs sont indicatives sous réserve de vérification sur place avant tout travaux. Ce document ne peut se substituer aux relevés détaillés et de vérification nécessaires aux entreprises.

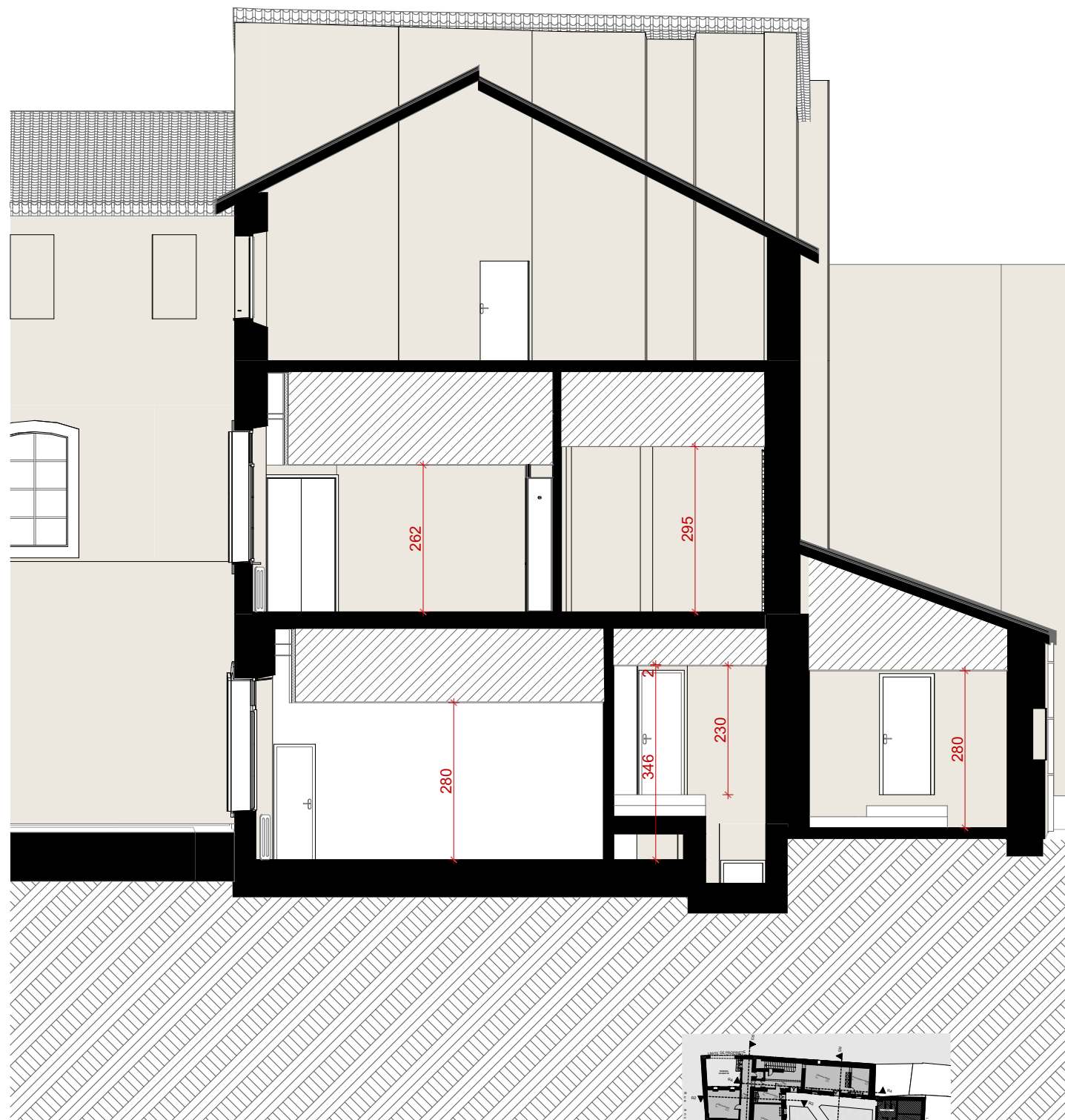

COUPE R1

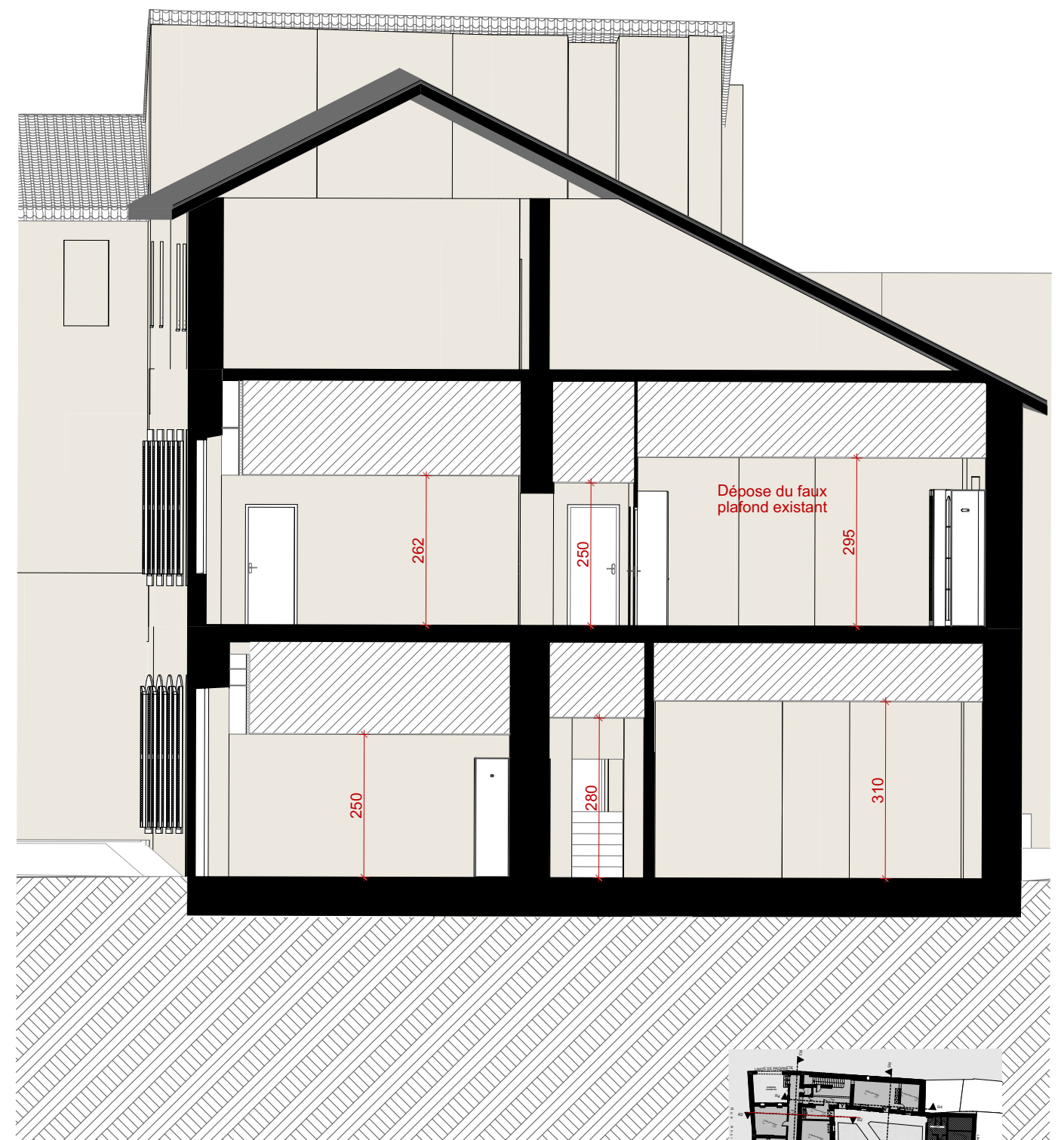

COUPE R2

Ces plans n'ont pas valeur de plans d'exécution de l'ouvrage. Les côtes, dimensions et hauteurs sont indicatives sous réserve de vérification sur place avant tout travaux. Ce document ne peut se substituer aux relevés détaillés et de vérification nécessaires aux entreprises.

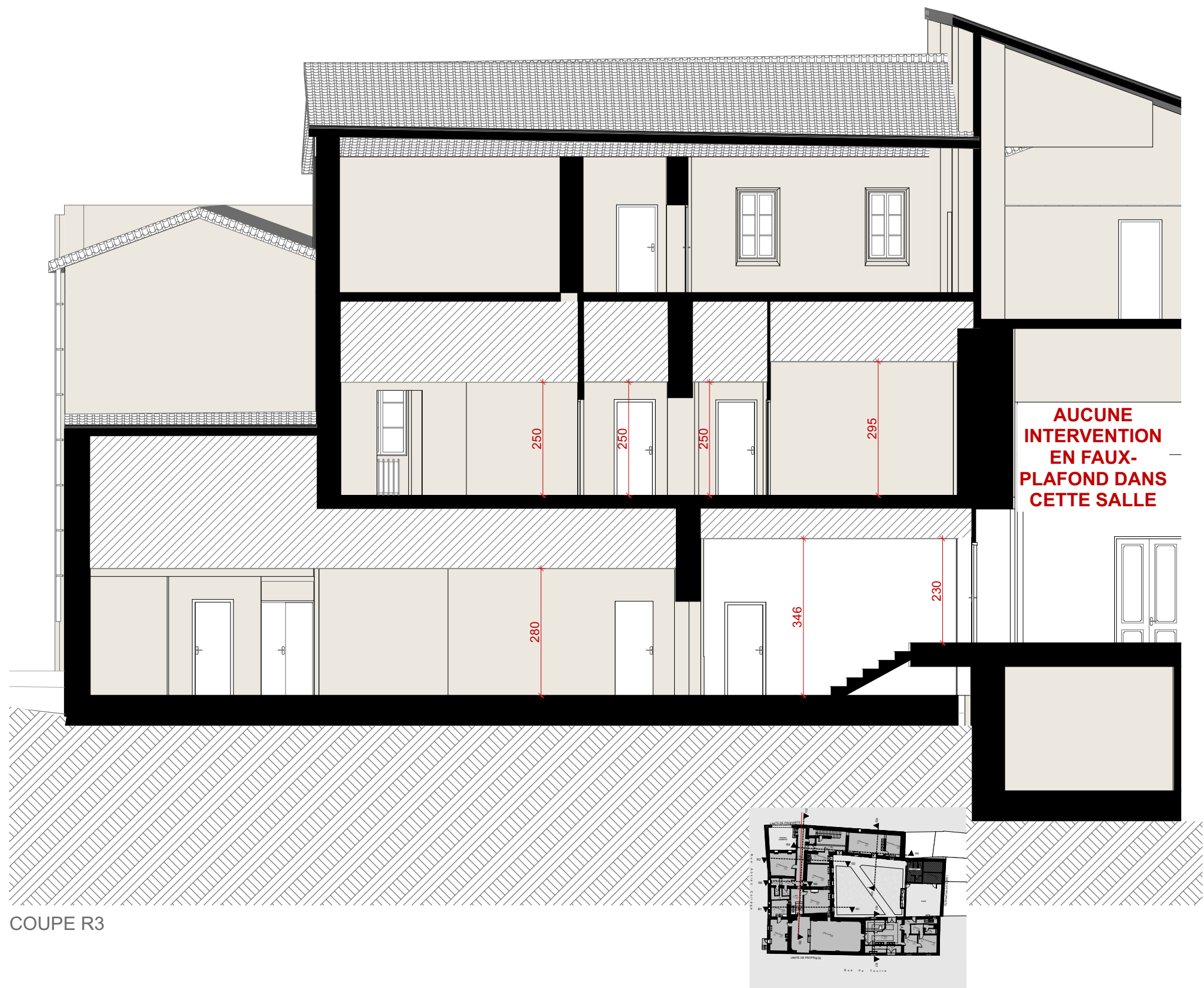

Ces plans n'ont pas valeur de plans d'exécution de l'ouvrage. Les côtes, dimensions et hauteurs sont indicatives sous réserve de vérification sur place avant tout travaux. Ce document ne peut se substituer aux relevés détaillés et de vérification nécessaires aux entreprises.

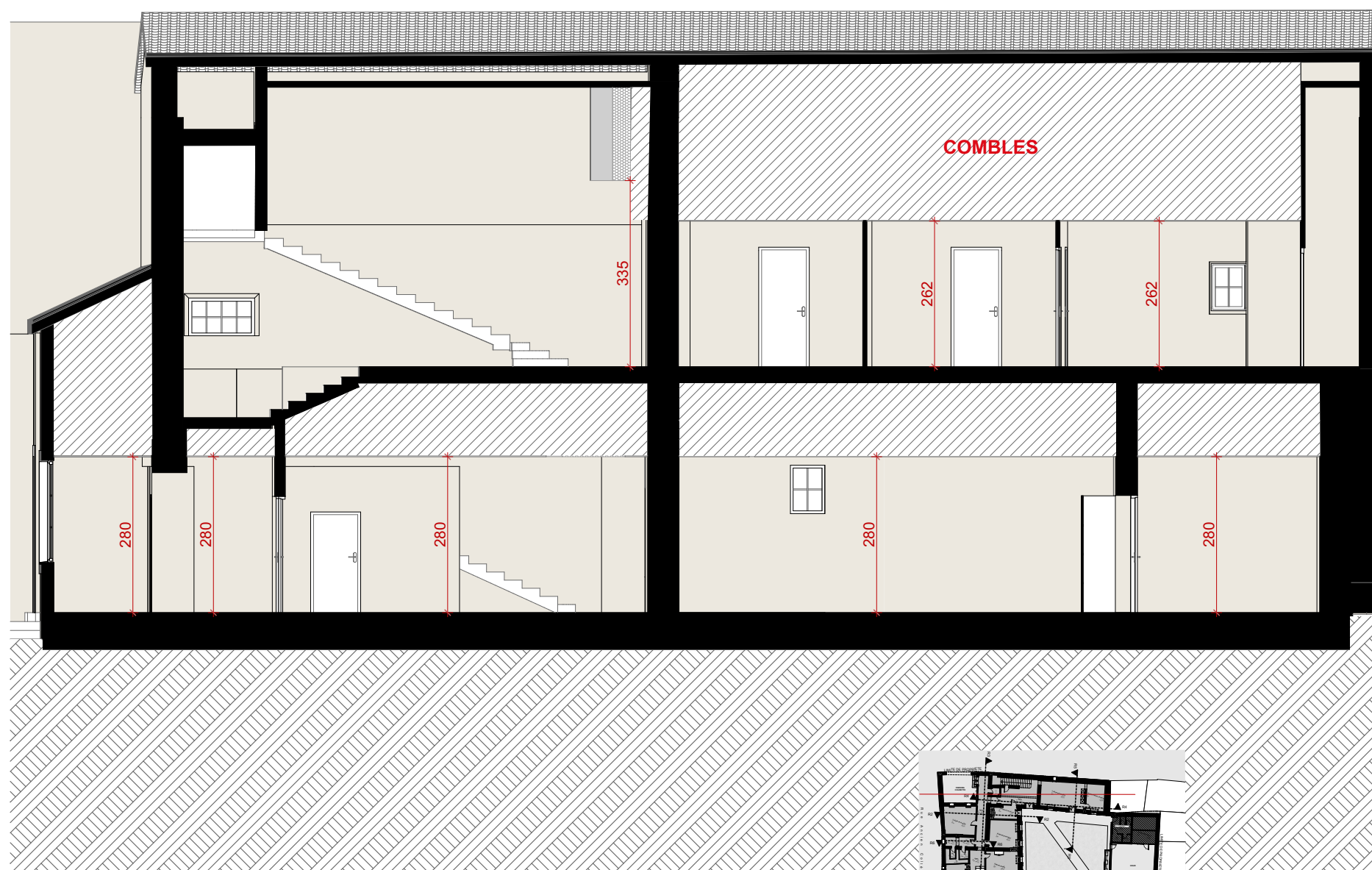

COUPE R4

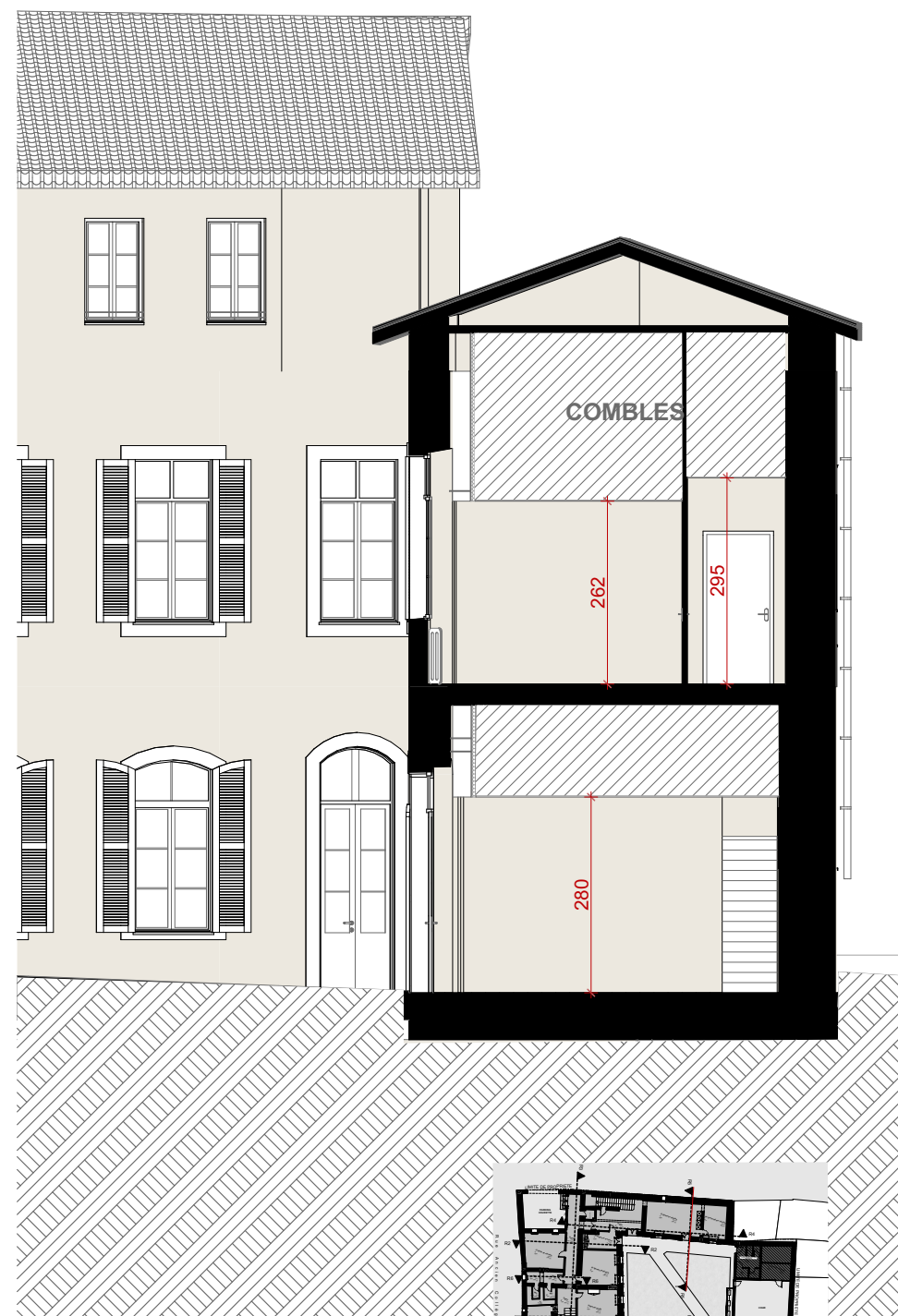

COUPE R5

Ces plans n'ont pas valeur de plans d'exécution de l'ouvrage. Les côtes, dimensions et hauteurs sont indicatives sous réserve de vérification sur place avant tout travaux. Ce document ne peut se substituer aux relevés détaillés et de vérification nécessaires aux entreprises.

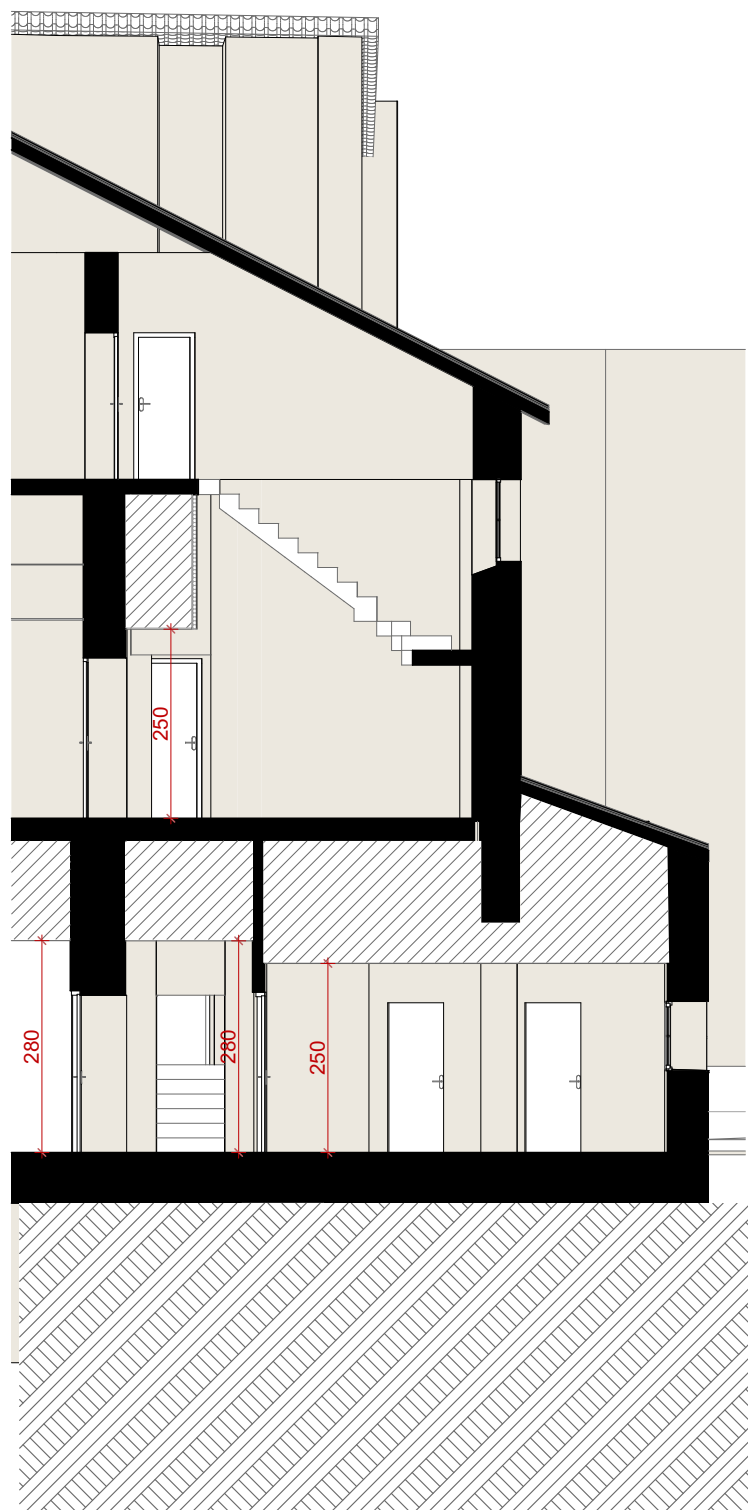

COUPE R6

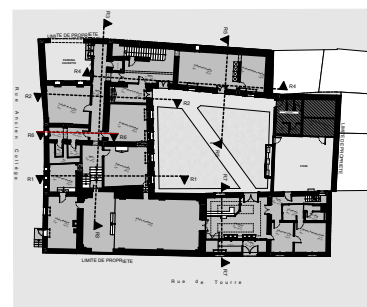

COUPE R7



Ces plans n'ont pas valeur de plans d'exécution de l'ouvrage. Les côtes, dimensions et hauteurs sont indicatives sous réserve de vérification sur place avant tout travaux. Ce document ne peut se substituer aux relevés détaillés et de vérification nécessaires aux entreprises.

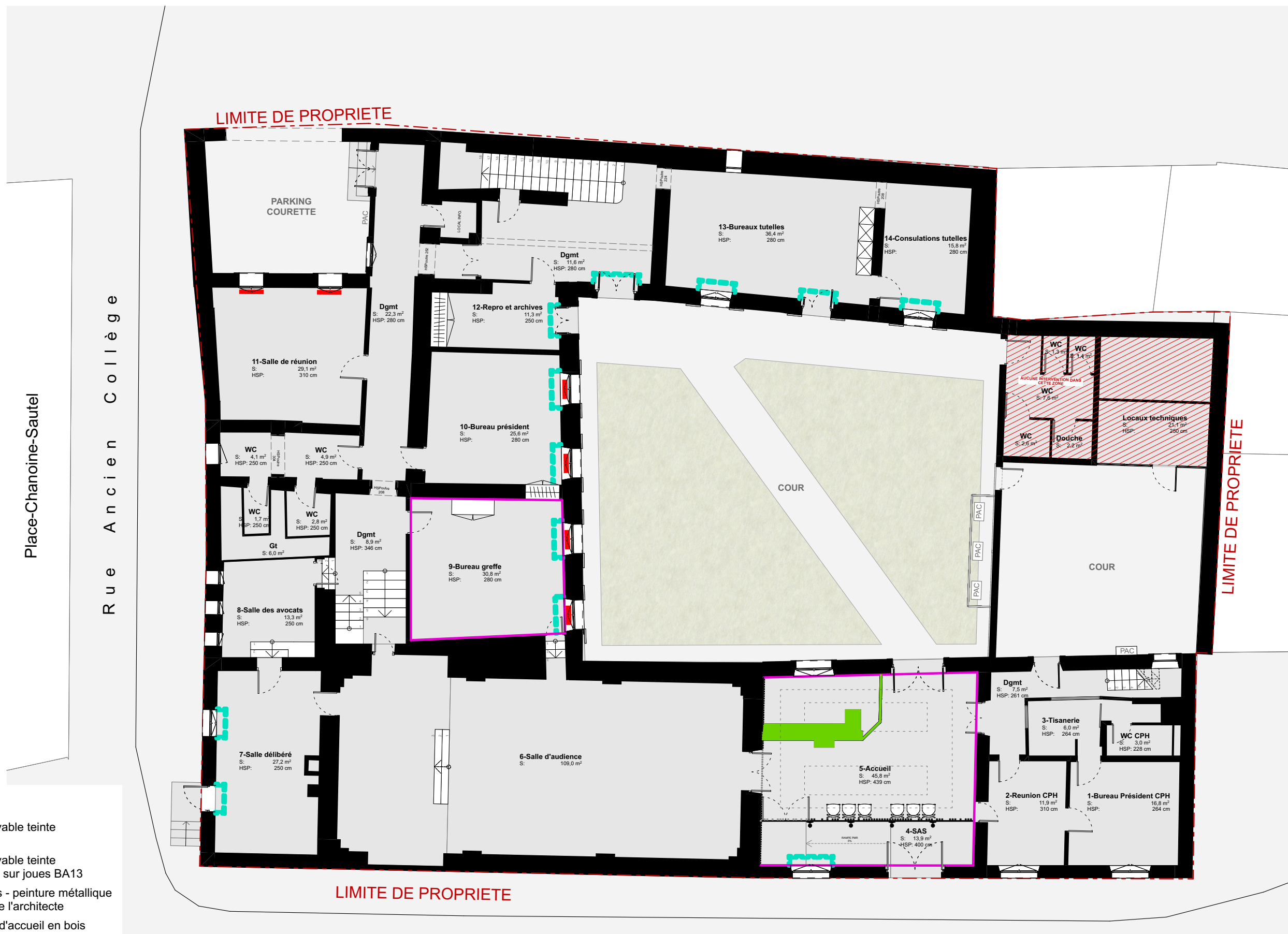

Ces plans n'ont pas valeur de plans d'exécution de l'ouvrage. Les côtes, dimensions et hauteurs sont indicatives sous réserve de vérification sur place avant tout travaux. Ce document ne peut se substituer aux relevés détaillés et de vérification nécessaires aux entreprises.



LEGENDE

- Peinture blanche lessivable teinte au choix de l'architecte
- Peinture blanche lessivable teinte au choix de l'architecte sur joues BA13
- Peinture des radiateurs - peinture métallique teinte bleue au choix de l'architecte
- Peinture de la banque d'accueil en bois teinte blanche au choix de l'architecte

Ces plans n'ont pas valeur de plans d'exécution de l'ouvrage. Les côtes, dimensions et hauteurs sont indicatives sous réserve de vérification sur place avant tout travaux. Ce document ne peut se substituer aux relevés détaillés et de vérification nécessaires aux entreprises.

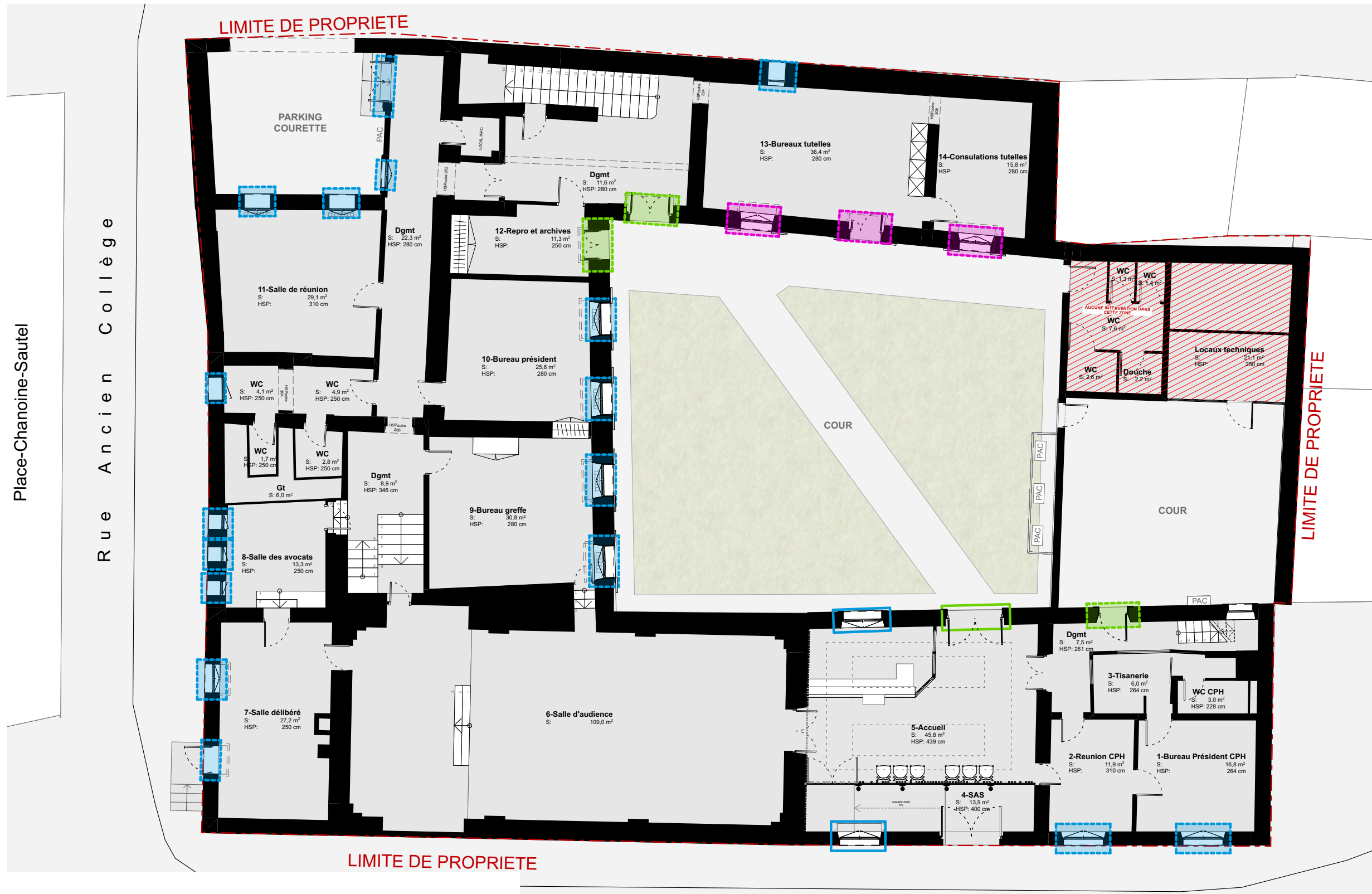

LEGENDE

- Cadre bois cintré à peindre teinte bleue au choix de l'architecte
- Cadre bois à peindre teinte bleue au choix de l'architecte
- Cadre bois sur porte à peindre teinte bleue au choix de l'architecte
- Cadre bois cintré à peindre teinte blanche au choix de l'architecte
- Cadre bois à peindre teinte blanche au choix de l'architecte
- Cadre bois sur porte à peindre teinte blanche au choix de l'architecte

Ces plans n'ont pas valeur de plans d'exécution de l'ouvrage. Les côtes, dimensions et hauteurs sont indicatives sous réserve de vérification sur place avant tout travaux. Ce document ne peut se substituer aux relevés détaillés et de vérification nécessaires aux entreprises.







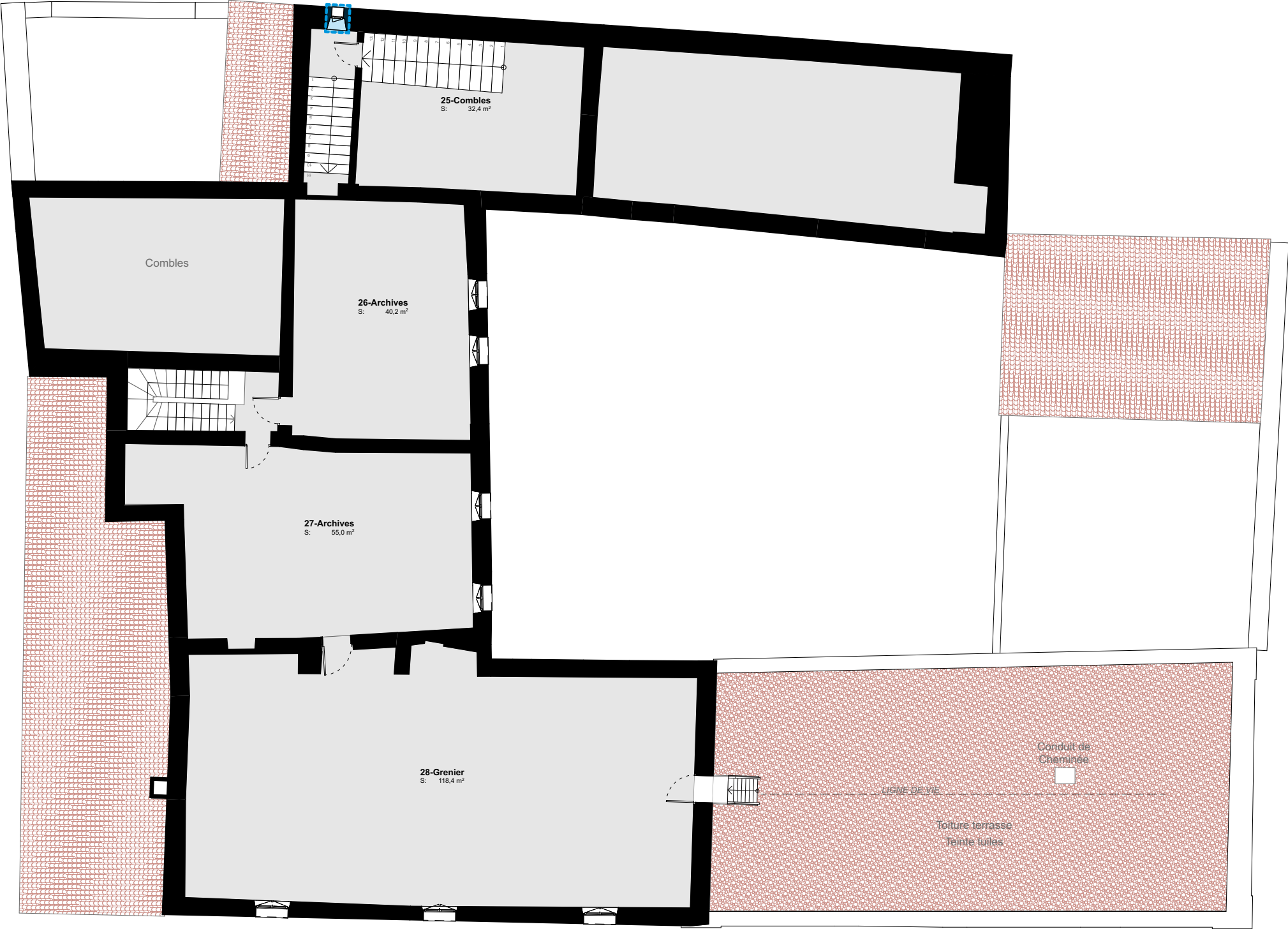

LEGENDE

- Cadre bois cintré à peindre teinte bleue au choix de l'architecte
- Cadre bois à peindre teinte bleue au choix de l'architecte
- Cadre bois sur porte à peindre teinte bleue au choix de l'architecte
- Cadre bois cintré à peindre teinte blanche au choix de l'architecte
- Cadre bois à peindre teinte blanche au choix de l'architecte
- Cadre bois sur porte à peindre teinte blanche au choix de l'architecte

Ces plans n'ont pas valeur de plans d'exécution de l'ouvrage. Les côtes, dimensions et hauteurs sont indicatives sous réserve de vérification sur place avant tout travaux. Ce document ne peut se substituer aux relevés détaillés et de vérification nécessaires aux entreprises.



LEGENDE

-  Cadre bois cintré à peindre teinte bleue au choix de l'architecte
-  Cadre bois à peindre teinte bleue au choix de l'architecte
-  Cadre bois sur porte à peindre teinte bleue au choix de l'architecte
-  Cadre bois cintré à peindre teinte blanche au choix de l'architecte
-  Cadre bois à peindre teinte blanche au choix de l'architecte
-  Cadre bois sur porte à peindre teinte blanche au choix de l'architecte

Ces plans n'ont pas valeur de plans d'exécution de l'ouvrage. Les côtes, dimensions et hauteurs sont indicatives sous réserve de vérification sur place avant tout travaux. Ce document ne peut se substituer aux relevés détaillés et de vérification nécessaires aux entreprises.



Ces plans n'ont pas valeur de plans d'exécution de l'ouvrage. Les côtes, dimensions et hauteurs sont indicatives sous réserve de vérification sur place avant tout travaux. Ce document ne peut se substituer aux relevés détaillés et de vérification nécessaires aux entreprises.